

| Legende | |
|---------|--|
| | Größtsteinfestpflaster (11w, WV) 15/17 cm, im Reihenverband mit 3 cm Rassenfugen |
| | Taxistellplatz, Betonrechtckpflaster (anthrazit) 10 x 21,0 x 10,5 cm |
| | Betonsteinplatten 20/30 cm, mit kugelgestrahlter Oberfläche (basalt-anthrazit) |
| | 2r. Rinne mit Ablauf Betonsteinpflaster 16/16/14 cm (rot) |
| | Kleinfestpflaster im Segmentbogen verlegen mit Verguss |
| | Gebrauchtes Kleinfestpflaster im Segmentbogen u. im Reihenverband |
| | Taktile Leitstreifen aus gebrauchtem Kleinfestpflaster im Reihenverband |
| | Abzweigfeld / Auffindestreifen 90 x 90 cm; aus Noppenplatten 30/30/8 cm (weiß) |
| | Auffindestreifen / Leitstreifen aus Rippenplatten 30/30 cm (weiß) |
| | Betonrinne mit Ablauf (grau) |
| | Querriegelrinne |
| | gepl. Beleuchtungsstandort |

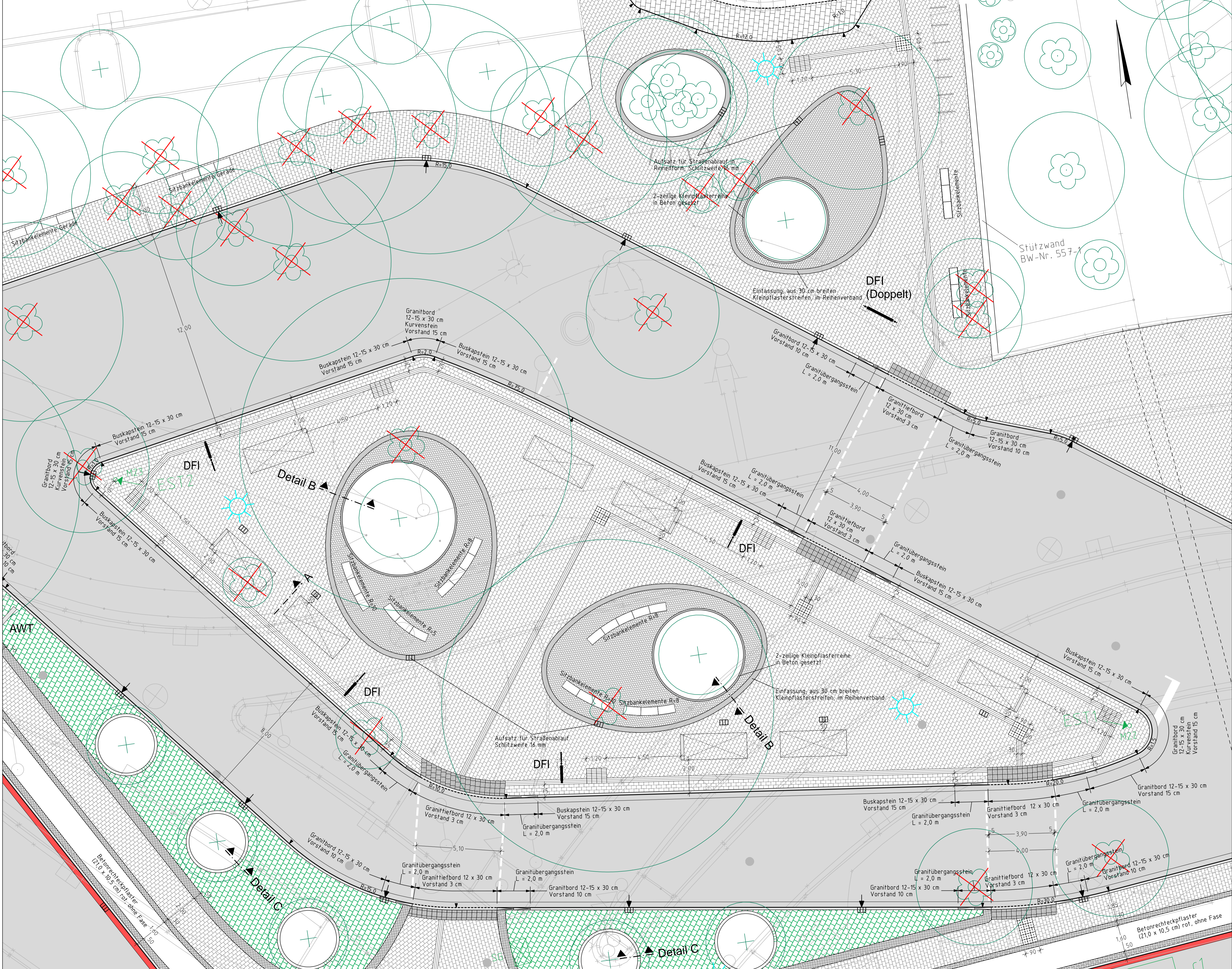

| | | | |
|-------|---|------------|------|
| 1 | Baumscheiben auf R = > 1,70 m verändert | 15.01.2016 | Kie |
| Index | Änderung | Datum | Name |

| | |
|---|----------------------------------|
| Geoinformation Bremen Eigenbetrieb des Landes Bremen | |
| Kartengrundlage: Stadtgrundkarte (digitale Ausgabe) | Maßstab: 1 : 500 |
| Objekt: Busbahnhof "Blumenthal" | |
| Katasterbezeichnung: VR Flur: 148 km - Quadrat: 71,94 | |
| Aktualität der Topographie: 11/2011 | Herausgegeben: 30. November 2011 |
| des Gebäudebestandes: | |

| | |
|---|---|
| Planverfasser: BPR Dipl.-Ing. Bernd F. Kühne & Partner Beratende Ingenieure mbB Oskarstr. 36/39 28195 Bremen +49 421 33 90 20 info@bpr-bremen.de | Bremen, den 03.08.2015 gez. i.V. Lippert |
|---|---|

| | |
|---|--|
| Freie Hansestadt Bremen Amt für Straßen und Verkehr | |
| Bremen, den 06.08.2015 | Bremen, den 04.08.2015 |
| ...gez. I.A. Reiche Abteilungsleitung | ...gez. B. Pieper Amisleitung (ASV) |
| ...gez. I.A.M. Jäckel überprüft: | |
| Objekt: Busbahnhof Blumenthal Ausführungsplanung Detailplan Nr. 1 Haltestelle | Anlagen-Nr.: 6,1 Az: |

BPR Dipl.-Ing. Bernd F. Kühne & Partner
 Beratende Ingenieure mbB